



Wycena numer: T-26/2018

z dnia: 2018/03/09

Rzeczoznawca : mgr in . Wiesław Małkowski

Zleceniodawca: Stra Miejska w Szczecinku

Adres: ul. Karli ska 15, 78-400 Szczecinek

Zlec. pismo, znak: telefonicznie

z dnia: 2018/02/26

Zadanie: okre lenie warto ci rynkowej pojazdu.

PODSTAWA WYCENY

Ogl dziny i ocena stanu technicznego samochodu, a tak e analiza przedstawionych przez Zleceniodawc dokumentów potwierdzaj cych przeprowadzone w 2016 i 2017 roku naprawy oraz obsługi techniczne samochodu.

DANE IDENTYFIKACYJNE POJAZDU (*)

Dane: [D] III-2018

Marka: PEUGEOT Model pojazdu: Partner HDI MR`08 E5 2.2t
Wersja: Presence L2 Nr rejestracyjny: ZSZ 96YU Rok prod.: 2012
Rodzaj pojazdu: Samochód specjalny*

Nr identyfikacyjny (VIN)	VF37F9HF0CJ715706
Data pierwszej rejestracji	2012/12/24
Data wa no ci badania technicznego	2019/02/22
Data ogl dzin	2018/03/06
Miejsce ogl dzin	ul. Karli ska 15, 78-400 Szczecinek
Wskazanie drogomierza	377463 km
Okres eksploatacji pojazdu (12/12/24-18/03/09)	62 mies.
Opis rodzaju pojazdu	z wydzielonym przedziałem zamkni tym
Charakter wykorzystania	przewóz osób zatrzymanych
Kolor powłoki lakierowej, (rodzaj lakieru)	stalowy, 2-warstwowy z efektem metalicznym
Dop. masa całk. / Ładowno	2140 kg / 770 kg
Rodzaj nadwozia	furgon 4 drzwiowy 7 osobowy
Liczba osi / Rodzaj nap du / Skrzynia biegów	2 / przedni (4x2) / manualna
Rozstaw osi	2728 mm
Oznaczenie silnika	9HF (DV6DTEd)
Rodzaj silnika	z zapłonem samoczynnym
Pojemno / Moc silnika	1560 ccm / 66kW (90KM)
Doładowanie	Turbospr arka
Liczba cylindrów / Układ cylindrów	4 / rz dowy
Norma spalin	E5
Długo / Szeroko / Wysoko	4628 mm / 1810 mm / 1832 mm

Wartość rynkowa brutto wyliczona dla zidentyfikowanego pojazdu, określona na dzień wykonania opinii wynosi:

19000 PLN w tym VAT (23,0%) **3552,85 PLN**

ZAŁĄCZNIKI

- 1 Wycena wartości - druk podstawowy
- 2 Wycena wartości - arkusz kontrolny
- 3 Opis powłoki lakierowej
- 4 Dokumentacja fotograficzna
- 5 Raport rozkodowania numeru VIN - fabryczne wyposażenie pojazdu.

Certyfikowany Rzeczoznawca Samochodowy
(nr identyfikacyjny na liście Ministerstwa Infrastruktury RS 000157)

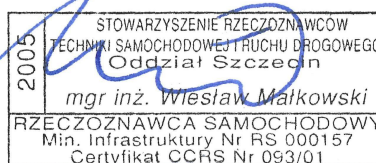



WYCENA Nr: T-26/2018

z dnia: 2018/03/09

Rzeczoznawca : mgr in . Wiesław Małkowski

Zleceniodawca: Stra Miejska w Szczecinku

Adres: ul. Karli ska 15, 78-400 Szczecinek

Zlec. pismo, znak: telefonicznie

z dnia: 2018/02/26

Zadanie: okre lenie warto ci rynkowej pojazdu.

DANE IDENTYFIKACYJNE POJAZDU (*)

Dane: [D] III-2018

Marka: PEUGEOT Model pojazdu: Partner HDI MR`08 E5 2.2t
Wersja: Presence L2 Nr rejestracyjny: ZSZ 96YU Rok prod.: 2012
Rodzaj pojazdu: Samochód specjalny*

Nr identyfikacyjny (VIN)	VF37F9HF0CJ715706
Data pierwszej rejestracji	2012/12/24
Data wa no ci badania technicznego	2019/02/22
Data ogl dzin	2018/03/06
Miejsce ogl dzin	ul. Karli ska 15, 78-400 Szczecinek
Wskazanie drogomierza	377463 km
Okres eksploatacji pojazdu (12/12/24-18/03/09)	62 mies.
Opis rodzaju pojazdu	z wydzielonym przedziałem zamkni tym
Charakter wykorzystania	przewóz osób zatrzymanych
Kolor powłoki lakierowej, (rodzaj lakieru)	stalowy, 2-warstwowy z efektem metalicznym
Dop. masa całkow. / Ładowno	2140 kg / 770 kg
Rodzaj nadwozia	furgon 4 drzwiowy 7 osobowy
Liczba osi / Rodzaj nap du / Skrzynia biegów	2 / przedni (4x2) / manualna
Rozstaw osi	2728 mm
Oznaczenie silnika	9HF (DV6DTED)
Rodzaj silnika	z zapłonem samoczynnym
Pojemno / Moc silnika	1560 ccm / 66kW (90KM)
Doładowanie	Turbospr arka
Liczba cylindrów / Układ cylindrów	4 / rz dowy
Norma spalin	E5
Długo / Szeroko / Wysoko	4628 mm / 1810 mm / 1832 mm

WYPOSA ENIE STANDARDOWE

L.p.	Nazwa elementu wyposa enia	L.p.	Nazwa elementu wyposa enia
1	ABS - system zapobiegaj cy blokowaniu kół	5	Przegroda przestrzeni бага owej
2	Drzwi tylne dwuskrzydłowe, asymetryczne, pełne	6	Szyby przyciemniane
3	Fotel pasa era pojedynczy	7	Wspomaganie układu kierowniczego
4	Poduszka powietrzna kierowcy	8	Zamek centralny

WYPOSA ENIE DODATKOWE

L.p.	Nazwa elementu wyposażenia	Wartość [PLN]
1	Drzwi boczne prawe przesuwne	454
2	Fotel kierowcy z regul. wysoko ci + kolumna kierownicy regul	78
3	Klimatyzacja	1 771
4	Lakier metalizowany	224
5	Poduszka powietrzna pasażera	361
6	Radioodtwarzacz CD + MP3	273

OPIS ZAMONTOWANEGO W POJE DZIE OGUMIENIA

Koło	Marka, typ	Bieżnik [mm]	Żyłność [%]
Przednie lewe:	HANKOOK 195/65 R15 91T W 452 WIN.I*CEPT RS2 TL	4,0	66
Przednie prawe:	HANKOOK 195/65 R15 91T W 452 WIN.I*CEPT RS2 TL	4,0	66
Tylne lewe:	VIKING 205/65 R15 94T SNOWTECH	5,0	52
Tylne prawe:	VIKING 205/65 R15 94T SNOWTECH	5,0	52

STAN TECHNICZNY POJAZDU

Stwierdzone usterki:

- powłoka lakierowa nadwozia - lada otar , zarysowania i innych uszkodze lakieru,
- próg prawy - wgnieciony z załamaniem blachy w cz ci rodkowej,
- kołpaki kół (wszystkie) - pop kane, porysowane ze ladami otar kraw nikowych,
- poszycia i obicia tapicerskie - pocierane, miejscowo porysowane.

Ponadto stwierdziłem:

- podwoz grubo powłoki lakierowej na elementach boku lewego, w tym w szczególno ci na drzwiach lewych oraz na prawym skrzydle drzwi tyłu nadwozia. Szczegółowe wyniki pomiarów zawiera "arkusz pomiarów", załączony do wyceny,
- na elementach obu boków nadwozia i na drzwiach tyłu nadwozia naklejone s folie z opisami identyfikuj cymi u tykownika,
- tylna cz przedziału osobowego posiada zabudow specjaln przystosowan do przewozu osób zatrzymanych z dwoma miejscami do siedzenia.

Stan techniczny pozostałych zespołów odpowiada przebiegowi, a także charakterowi oraz okresowi eksploatacji pojazdu.

Z przedstawionych przez Zleceniodawcę faktur za naprawy i obsługi pojazdu wynika natomiast, iż w okresie eksploatacji (od 07.2016 r. do 09.2017 r.) pojazd miał przeprowadzone (poza obsługami technicznymi) m. in. następujące naprawy zespołów mechanicznych:

- wymiana przegubu półosi napędowej lewej,
- wymiana chłodnicy płynu,
- naprawa silnika, w tym regeneracja głowicy i wymiana pierścieni tłokowych,
- naprawa elementów zawieszenia przedniego, w tym m. in.: wymiana sworzni wahaczy, łożysk i tulei stabilizatora, sworzni zwrotnicy,
- naprawa silnika - wymiana elementów układu rozrządu,
- naprawa alternatora,
- wymiana sprzęgła kpl.,
- naprawa przedniego zawieszenia i elementów układu kierowniczego, w tym: wymiana przekładni kierowniczej, łożysk kół, kołców drążków kierowniczych, sworzni wahaczy i inne.

KOREKTY

WARTO BAZOWA BRUTTO (70 mies.)	26 630 PLN
KOREKTA ZA WYPOSA ENIE DODATKOWE	3 161 PLN
KOREKTA ZA PIERWSZ REJESTRACJ	1 586 PLN
KOREKTA ZA PRZEBIEG	- 9 629 PLN
KOREKTA ZA OGUMIENIE	- 98 PLN
KOREKTY RÓ NE	- 2 608 PLN
W tym:	[%] Wart. [PLN]
Szczególny charakter eksploatacji	-4,0 - 869
Zredukowany koszt napraw koniecznych	-3,0 - 652
Korekta z tyt. wcze n. napraw nadwozia	-5,0 -1 087

Warto rynkowa brutto wy ej zidentyfikowanego pojazdu, okre lona na dzie wykonania opinii wynosi:

19000 PLN

(słownie: dziewi tna cie tyśi cy złotych)

w tym VAT (23,0%) 3552,85 PLN

Warto okre lono na podstawie:

- notowa warto ci rynkowych z bazy pojazdów "Komputerowego Systemu INFO-EKSPERT" na III-2018,
- korekt maj cych wpływ na warto pojazdu.

Certyfikowany Rzeczoznawca Samochodowy
(nr identyfikacyjny na li cie Ministerstwa Infrastruktury RS 000157)

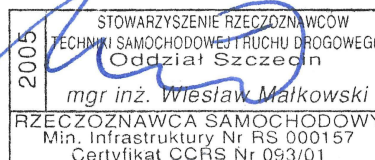

ARKUSZ USTALENIA WARTO CI POJAZDU

do wyceny nr: T-26/2018

z dnia: 2018/03/09

Rzeczoznawca : mgr in . Wiesław Małkowski

Zlecniodawca: Stra Miejska w Szczecinku

Adres: ul. Karli ska 15, 78-400 Szczecinek

Zlec. pismo, znak: telefonicznie

z dnia: 2018/02/26

Zadanie: okre lenie warto ci rynkowej pojazdu.

DANE IDENTYFIKACYJNE POJAZDU (*)

Dane: [D] III-2018

Marka: PEUGEOT Model pojazdu: Partner HDI MR`08 E5 2.2t
 Wersja: Presence L2 Nr rejestracyjny: ZSZ 96YU Rok prod.: 2012
 Rodzaj pojazdu: Samochód specjalny*
 Wycena na podstawie pojazdu: PEUGEOT Partner HDI MR`08 E5 2.2t Presence L2 F4/5 1560 ccm

USTALENIE WARTO CI POJAZDU**KATALOG WARTO CI BAZOWYCH (NETTO):**

rok	mies.	wart. z katal. [PLN]	wart. zadana [PLN]	
2012	05	21650	21650	
2011	05	19200	19200	
WARTO BAZOWA BRUTTO (70 mies.)				26 630 PLN

Normatywny okres eksploatacji	70 mies.
DATA PIERWSZEJ REJESTRACJI (rok/mies/dn)	2012/12/24
Rzeczywisty okres eksploatacji	62 mies.
KOREKTA ZA PIERWSZ REJESTRACJ	1 586 PLN po korekcie: 28 216 PLN

LISTA WYPOSA ENIA:

Lista wyposażenia na podstawie informacji z bazy danych na okres: 2011.06-2012.12

WYPOSA ENIE DODATKOWE:

L.p.	Nazwa elementu wyposażenia	wta	data zam.	wpa	[%]	Wsp.	Wart. [PLN]
1	Drzwi boczne prawe przesuwne	0,00			1,61	1,00	454
2	Fotel kierowcy z regul. wysoko ci + kolumna kierownicy regul	1,00			0,64	0,43	78
3	Klimatyzacja	0,25			7,32	0,86	1 771
4	Lakier metalizowany	1,00			1,85	0,43	224
5	Poduszka powietrzna pasażera	0,00			1,28	1,00	361
6	Radiododtworacz CD + MP3	1,00			2,25	0,43	273
KOREKTA ZA WYPOSA ENIE DODATKOWE							3 161 PLN
KOREKTA ZA WYPOSA ENIE							3 161 PLN po korekcie: 31 377 PLN

Przebieg normatywny	146 800 km
Przebieg rzeczywisty odczytany	377 463 km
KOREKTA ZA PRZEBIEG	- 9 629 PLN po korekcie: 21 748 PLN

ZASTOSOWANE KOREKTY RÓ NE:

Opis korekty	[%]	Wart. [PLN]
Szczególny charakter eksploatacji	-4,0	- 869
Zredukowany koszt napraw koniecznych	-3,0	- 652
Korekta z tyt. wcześniejszych napraw nadwozia	-5,0	-1 087
KOREKTY RÓ NE		- 2 608 PLN po korekcie: 19 140 PLN

STAN OGUMIENIA:

O	Koło	Cena [PLN]	Zużycie [%]	Bieżący [mm]	Koło	Cena [PLN]	Zużycie [%]	Bieżący [mm]	Koło	Cena [PLN]	Zużycie [%]	Bieżący [mm]	Koło	Cena [PLN]	Zużycie [%]	Bieżący [mm]
					Lewe:	267	66*	4					Prawe:	267	66*	4
					Lewe:	315	52*	5					Prawe:	315	52*	5
KOREKTA ZA OGUMIENIE													- 98 PLN po korekcie:		19 042 PLN	
WARTO RYNKOWA BRUTTO PO ZAOKR GLENIU															19 000 PLN	

Certyfikowany Rzeczoznawca Samochodowy
(nr identyfikacyjny na liście Ministerstwa Infrastruktury RS 000157)

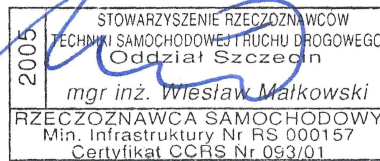

ARKUSZ BADANIA POWŁOKI LAKIEROWEJ

do wyceny nr: T-26/2018

z dnia: 2018/03/09

Rzeczoznawca : mgr in . Wiesław Małkowski

Zleceniodawca: Stra Miejska w Szczecinku

Adres: ul. Karli ska 15, 78-400 Szczecinek

Zlec. pismo, znak: telefonicznie

z dnia: 2018/02/26

Zadanie: okre lenie warto ci rynkowej pojazdu.

DANE IDENTYFIKACYJNE POJAZDU (*)

Dane: [D] III-2018

Marka: PEUGEOT

Model pojazdu: Partner HDI MR`08 E5 2.2t

Wersja: Presence L2

Nr rejestracyjny: ZSZ 96YU

Rok prod.: 2012

Rodzaj pojazdu: Samochód specjalny*

OPIS POWŁOKI LAKIEROWEJ

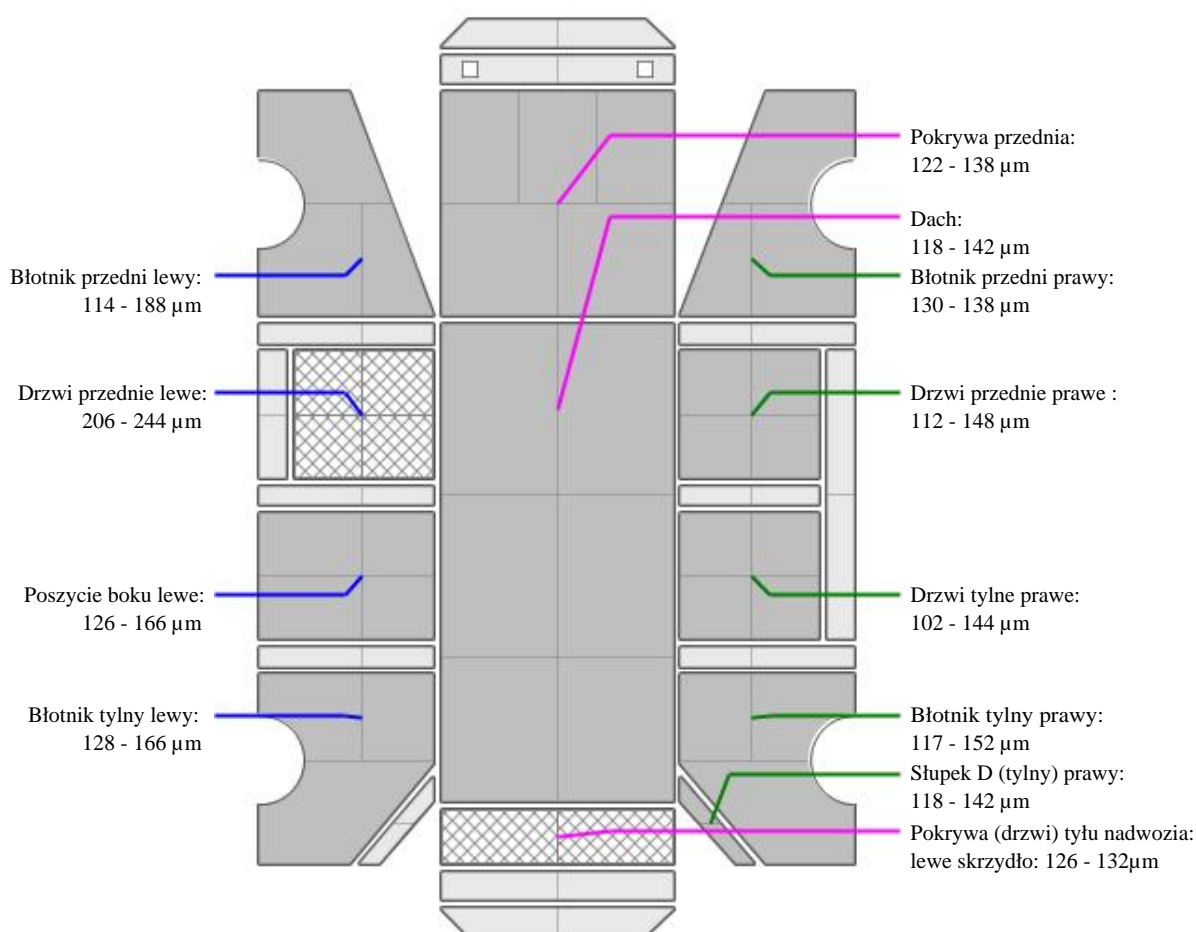

INFORMACJE DODATKOWE

Pokrywa (drzwi) tyłu nadwozia - prawe skrzydło: 222 - 325 mikrometrów

DOKUMENTACJA FOTOGRAFICZNA

do wyceny nr: T-26/2018

z dnia: 2018/03/09

DANE IDENTYFIKACYJNE POJAZDU (*)

Dane: [D] III-2018

Marka: PEUGEOT

Model pojazdu: Partner HDI MR`08 E5 2.2t

Wersja: Presence L2

Nr rejestracyjny: ZSZ 96YU

Rok prod.: 2012

Rodzaj pojazdu: Samochód specjalny*



IMG_0129 - ogólny widok samochodu



IMG_0137 - ogólny widok samochodu



IMG_0138 - ogólny widok samochodu



IMG_0132 - ogólny widok samochodu



IMG_0128 - widok wn trza nadwozia



IMG_0126 - widok wn trza nadwozia



IMG_0144 - widok wn trza nadwozia



IMG_0148 - widok wn trza nadwozia



IMG_0175 - widok przedziału zamkni tego



IMG_0171 - widok przedziału zamkni tego



IMG_0170 - widok przedziału zamkni tego

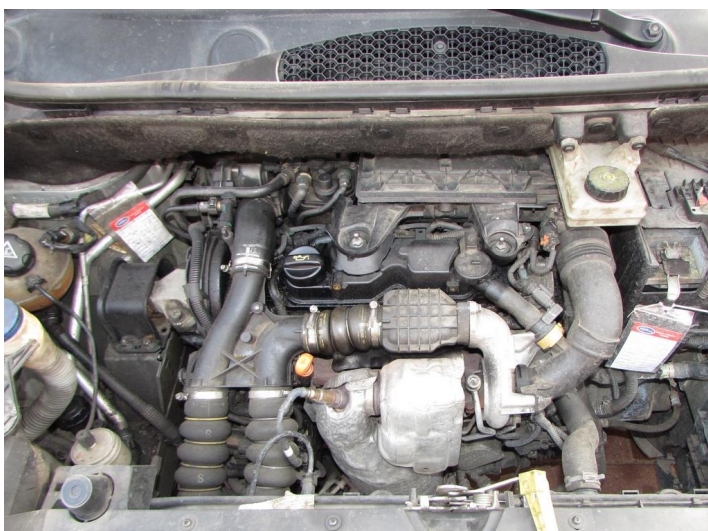

IMG_0159 - komora silnika



IMG_0211 - uszkodzenie progu prawego



IMG_0217 - uszkodzenie progu. pr.



IMG_0214 - zarysowania



IMG_0192 - zatrysowania



IMG_0210 - uszkodzenia kołpaka



IMG_0209 - uszkodzenia kołpaka



IMG_0218 - uszkodzenia kołpaka



IMG_0180 - uszkodzenia kołpaka



IMG_0123 - wskazania wy wietlacza przebiegu

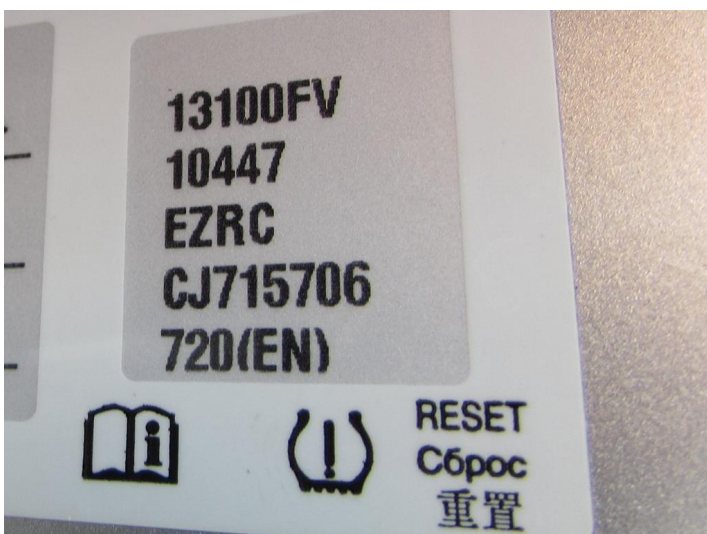

IMG_0196 - nakl. produkcyjna



IMG_0143 - tabkczka (naklejka) znamionowa



IMG_0155 - numer identyfikacyjny (VIN)